

MICRO CRÉCHE

COMMUNALE

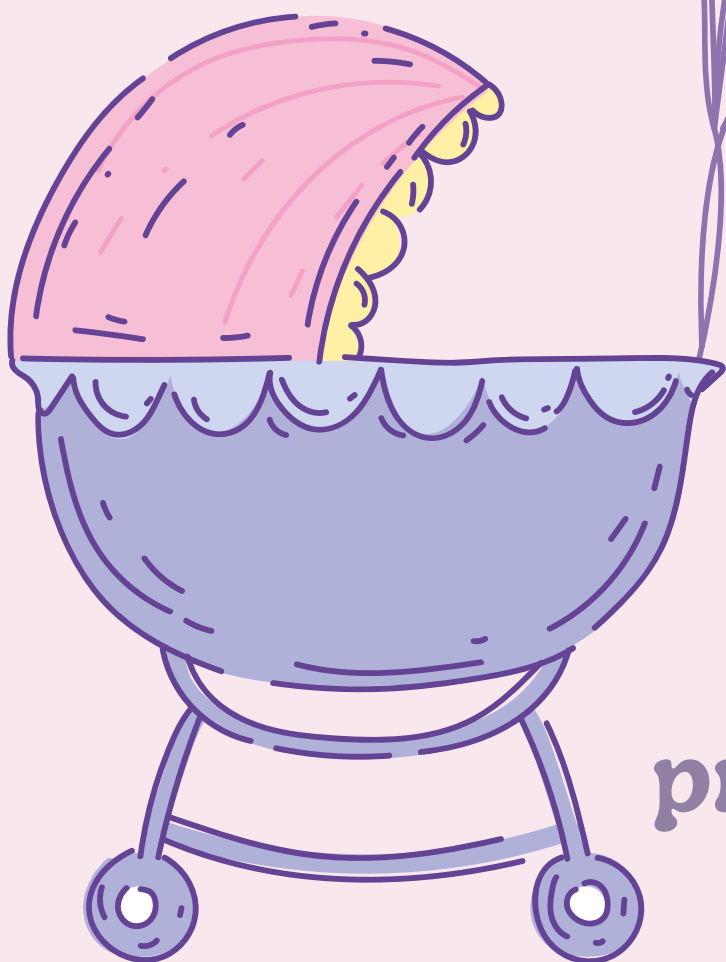

Dossier de
pré-inscription

Horaires et jours d'ouverture de la garderie : du lundi au vendredi de 8h à 18h.

Fermeture prévisionnelle : 3 semaines en été, 1 semaine au printemps et 1 semaine en automne.

Cette pré- inscription n'a pas de valeur définitive d'admission. Votre demande sera étudiée par une commission d'admission et devra répondre aux critères de sélection définis dans le règlement de fonctionnement.

Les différentes étapes:

- Dossier de pré-inscription à remplir et à envoyer par mail à la responsable de la micro- crèche (confirmation de bonne réception).
- Décision prise lors de la commission d'admission. Réponse aux parents par courrier : acceptation ou liste d'attente.
- Rendez-vous à la micro-crèche pour établir le dossier d'inscription et la signature du contrat.

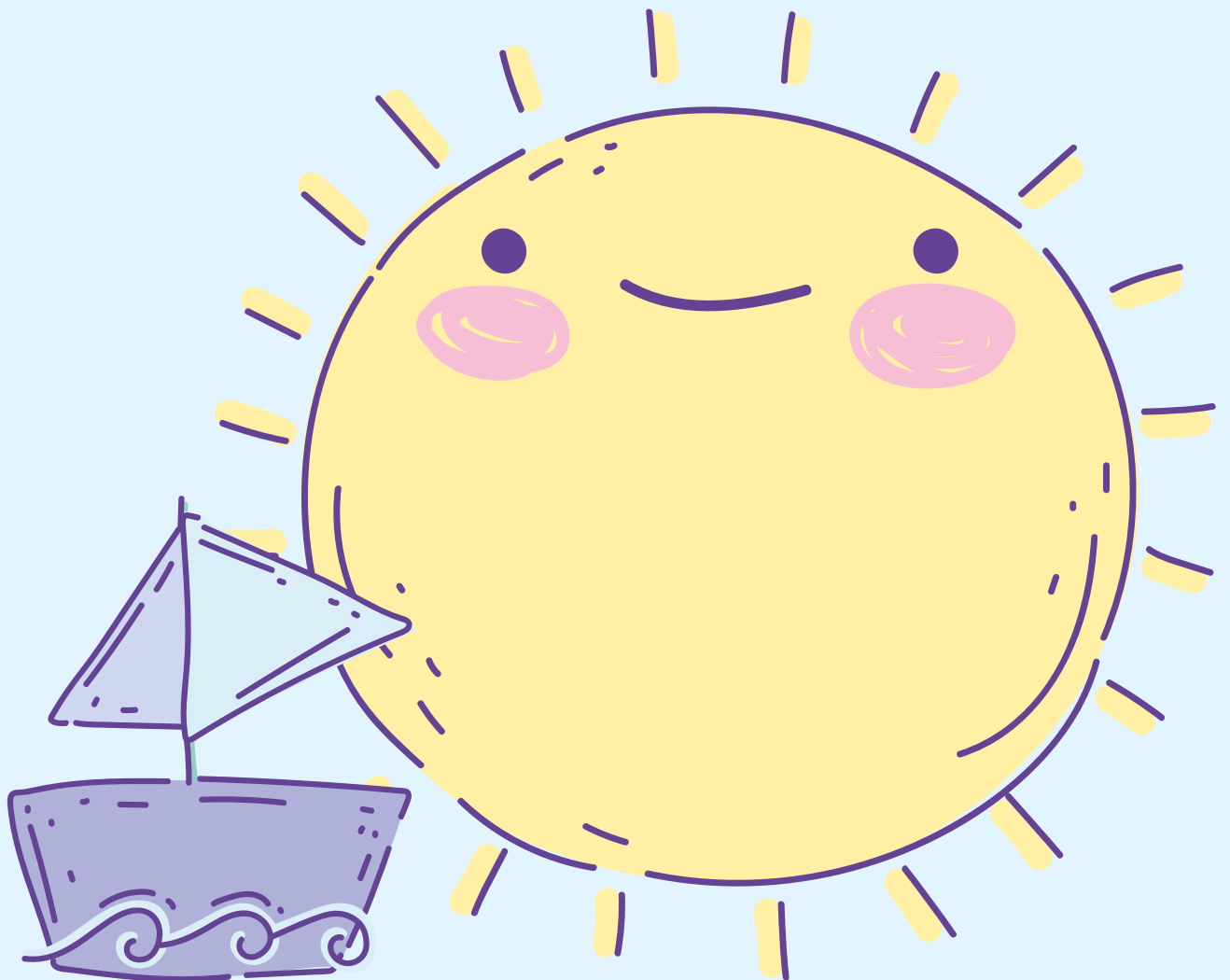

L'enfant

- ★ Nom :
- ★ Prénoms (si l'enfant est né):
- ★ Date de naissance (ou terme prévu) le :
- ★ Date d'admission souhaitée :
- ★ Nombre de frères et sœurs et date de naissance :

La famille

Situation familiale :

- ★ Marié
- ★ Divorcé
- ★ Union libre
- ★ Célibataire
- ★ Pacsé
- ★ Veuf ou veuve

En cas de séparation, qui a la garde de l'enfant :

- ★ Parent 1
- ★ Parent 2
- ★ Alternée



Renseignements concernant les parents :

	Parent 1	Parent 2
NOM		
Prénom		
Adresse postale		
Tel domicile		
Tel portable		
Tel travail		
Email		
Profession		
Adresse employeur		
N° Allocataire		
Autre régime		

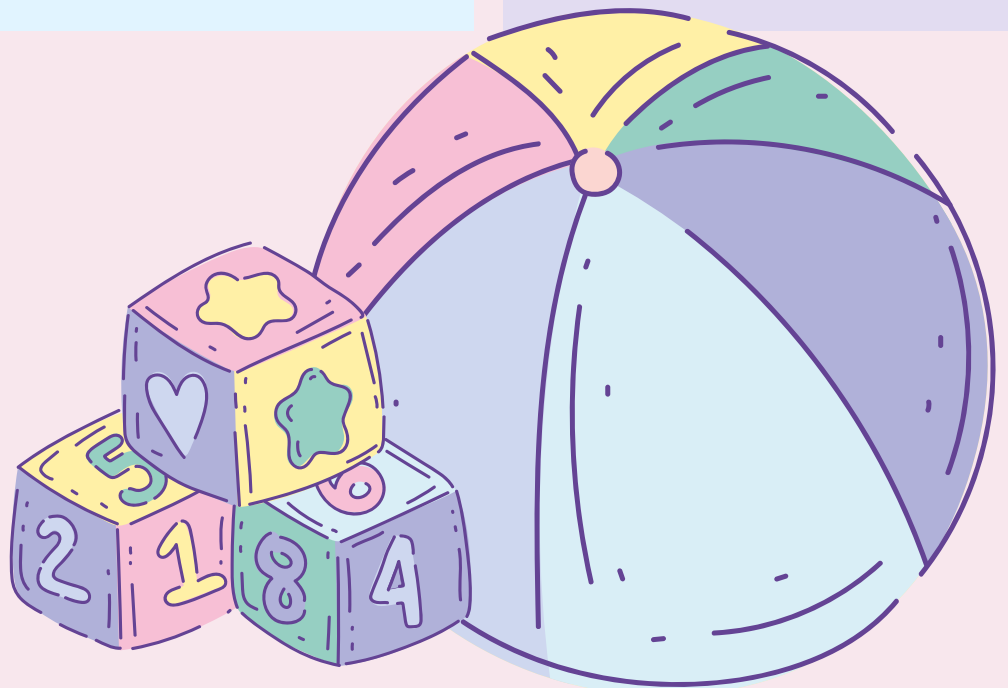

Le temps de garde souhaité

Type de contrat souhaité

★ Occasionnel : mode d'accueil qui n'a aucune régularité. Proposé aux parents lorsque des places sont disponibles. Les parents peuvent avoir des souhaits.

★ Réguliers (saisonnier ou à l'année) : les familles signent un contrat qui indique précisément les jours (1/2 journée ou journée) et horaires d'accueil de l'enfant. C'est un engagement.

★ Régulier à l'année

★ Régulier saisonnier

★ Occasionnel

Horaires & jour de garde

	Horaires	Commentaires
LUNDI		
MARDI		
MERCREDI		
JEUDI		
VENDREDI		

Vous pouvez choisir des horaires différents en fonction des jours.

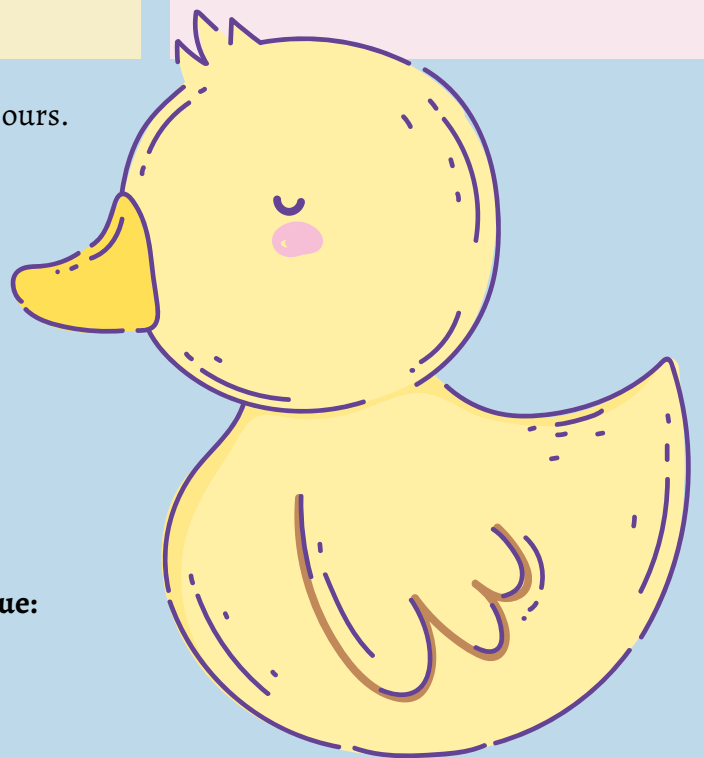

Pour toute question, merci de joindre la référente technique:

Mme Marlène BRUCHET
creche@saintefoy-tarentaise.fr