Maîtrise d'ouvrage :

Commune de Sainte-Foy-Tarentaise

PLAN LOCAL D'URBANISME

SAINT-FOY-TARENTAISE (Savoie)

Plan de

ZONAGE

CHEF-LIEU / LE VILLARD

épode
TerrAlpiNO aménagements

Sas Epode
Chambéry
Annecy
Modane
Grenoble

44 rue Charles Montreuil
Immeuble Aconea
73000 CHAMBÉRY
tél : 04 79 60 19 51
fax : 04 79 33 31 09
info@epode.eu
www.epode.eu

		Modifications	
Phase :	ARRÊT	Indice	Date
N° de planche :		A	
N° de dossier :		B	
Date :	12-12-2017	C	
Échelle :	1:2 000	D	
Nom du fichier :		E	
Établie par :		F	
Vérifié par :		G	
Nature modification :		H	
		I	
		J	

Zonage

Zone urbaine

- Ua : Urbanisation de village
- Uh : Secteur de hameau
- Ut/Uta : Station de Bonconseil
- Ux : Secteur d'activités

Zone d'urbanisation future

- 2AU/2AUt : Zone d'urbanisation future stricte
- 1AU : Zone d'urbanisation future

Zone agricole

- A : Zone agricole
- Ae : Zone agricole environnementale
- Af : Zone agricole stricte
- Ap : Alpage
- Aps : Alpage au coeur du domaine skiable
- As : Zone agricole implantée au coeur du domaine skiable

Zone naturelle

- N : Zone naturelle
- Ne : Secteur naturel à préserver pour enjeux paysages et environnements
- Nf : Secteur boisé
- Ns : Zone naturelle implantée au coeur du domaine skiable
- Nh/Nha/Nhc : Secteur de taille et de capacité limité
- Nl : Secteur de loisirs
- Nx : Espace destockage inerte
- Ng : Secteur de garages

Autres éléments du zonage

- Emprise du domaine skiable
- Emplacement réservé au titre de l'article L151-41 du CU
- Périmètre de jardin au titre de l'article L151-23 du CU
- Secteurs concernés par des orientations d'aménagement et de programmation au titre de l'article L151-7 du CU
- Secteur de mixité social au titre de l'article L151-15 du CU
- Emprise des ZNIEFF au titre de l'article L151-23 du CU
- Zone Natura 2000 au titre de l'article L151-23 du CU
- Corridors écologiques au titre de l'article L113-30 du CU
- Emprise des zones concernées par les PPRN/PPRI
- Emprise indicative de la ZAC de Bonconseil
- Linéaire commercial au titre de l'article L151-16 du CU
- Villages d'alpages
- chalet d'alpage

Cadastre

- Parcelle
- Bâtiment dur
- Bâtiment léger
- Limite de commune
- Bâtiment manquant sur le cadastre
- Hydrographie
- Batiments agricoles
- Permis de construire : batiment non cadastré
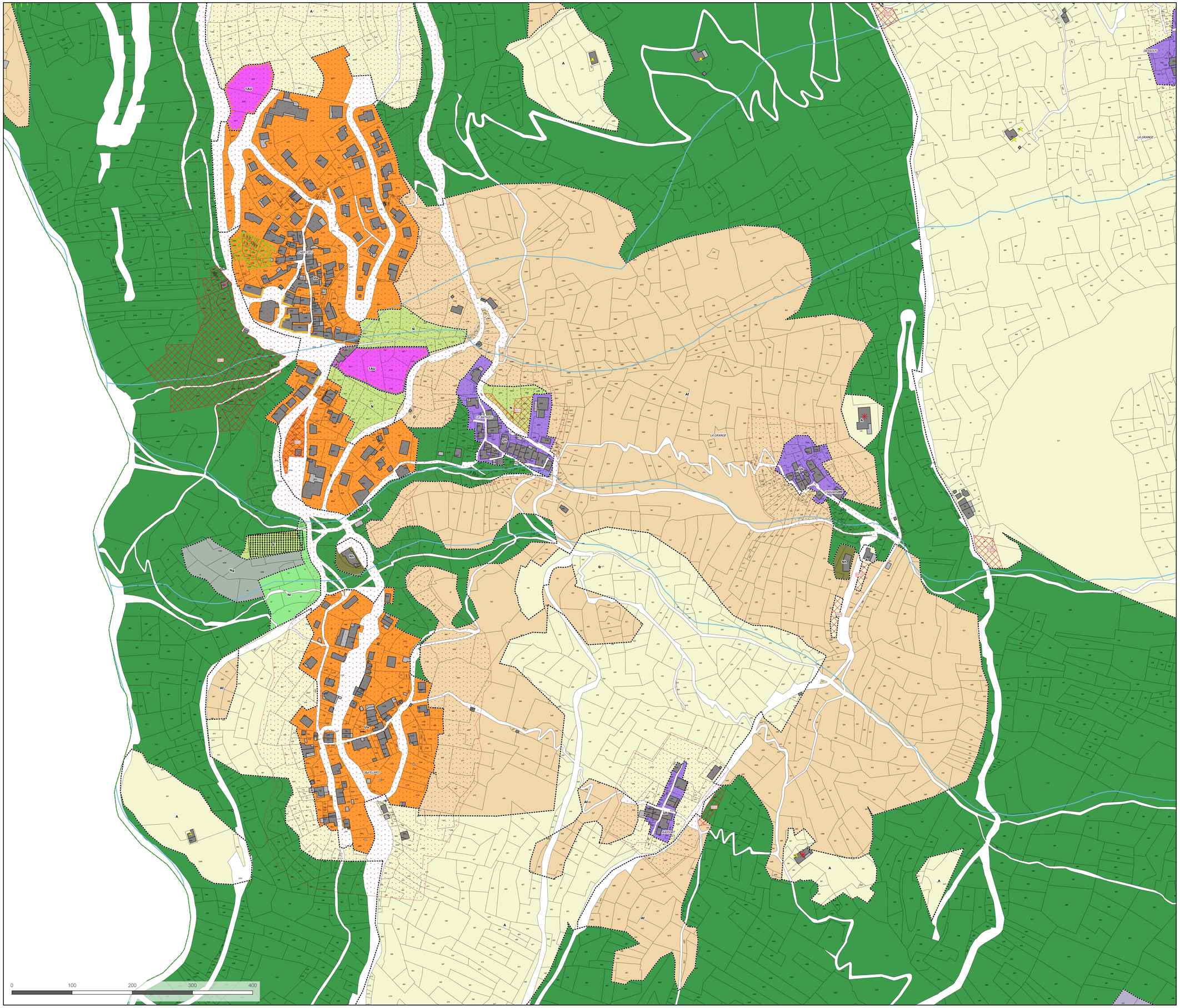
N